

- Comparaison, pour une même période, des chiffres d'affaires de plusieurs exercices comptables.
- Impression ou visualisation d'un document comportant tous les comptes (à l'intérieur d'un même groupe : 40 - 41 par exemple) qui n'ont pas été mouvementés depuis une date choisie par l'utilisateur.
- Possibilité d'imprimer un document clients/fournisseurs, classé par C.A. La part du C.A. réalisé, ainsi que le pourcentage, seront mis en évidence par rapport au C.A. global de la société.

- Virements, prélèvements, chèques, cartes bancaires, etc.) avec génération, selon les types de paiement, d'une édition papier, disquette ou par lien direct avec la banque (norme ETEBAC et fichiers QIF).
- Suivi des effets expédiés, en attente d'acceptation, à relancer, retournés acceptés, remis en banque, etc.
- Gestion de l'échéancier, des impayés, relances des clients par téléphone, e-mail, courrier ou fax.
- Édition de la balance âgée.
- Liste des règlements sous forme d'écritures comptables ou non, etc.
- Module complet de suivi des relances clients avec personnalisation de filtres avancés.

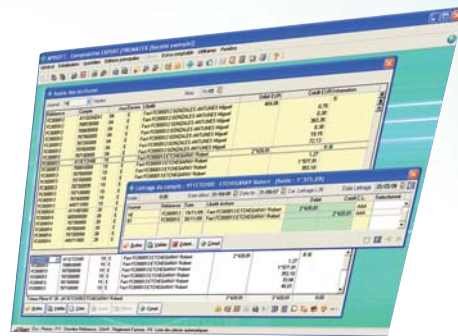

Module Financier

- Commun avec la Gestion EXPERT, Financier évite la contrainte des ressaisies d'informations déjà connues.
- Saisie des règlements, gestion multi-devises.
- Pointage des échéances avec gestion des écarts de règlements. Possibilité de pointage automatique en création de règlement.
- Possibilité de solder des échéances qui ne seront jamais réglées.
- Gestion des remises en banque selon les modes de paiement choisis (espèces, traites, L.C.R., etc.).

Fonctionnalités de la Comptabilité	GAMME HUIT	GAMME EXPERT®	GAMME XCS®
Aide en ligne contextuelle	•	•	•
Saisie intuitive des pièces	•	•	•
Assistant de clôture de l'exercice	•	•	•
Module de liaison Entreprise/Expert-comptable	•	•	•
Gestion du risque client	•	•	•
Éditions en mode de regroupement dynamique VDR	•	•	•
Gestion budgétaire	•	•	Analytique & Comptable
Suivi de Trésorerie : balance âgée, échéancier mensuel	-	•	•
Lettrage automatique	-	•	•
Hiérarchie analytique	•	Mono-axe	Multi-axe
Aide à la révision des comptes	•	•	Dynamique en mode VDR
Assistant de déclaration de T.V.A. Agréé CERFA	-	-	•
Virements internationaux	-	-	•
Outils de reporting	-	-	•
Plan comptable de tiers	-	-	•
Base de données ORACLE®	-	-	•

CONFIGURATION SERVEUR

- Le serveur pourra être dédié à l'utilisation de la GAMME EXPERT® ou partagé. Si vous optez pour cette seconde solution, adaptez la puissance de l'ordinateur en conséquence.
- Ordinateur récent de moins de 2 ans, 512 Mo de RAM, Windows® NT, 2000 ou XP. Toute configuration supérieure améliorera sensiblement les performances.

CONFIGURATION POSTE CLIENT

- Ordinateur récent de moins de 2 ans, 128 Mo de RAM, Windows® 2000 SP2 ou XP Pro*. Toute configuration supérieure améliorera sensiblement les performances.
- L'utilisation d'un écran 17 pouces admettant une résolution de 1024x768 apporte un confort d'utilisation très appréciable.

CONFIGURATION MONOPOSTE

- Ordinateur récent de moins de 2 ans, 256 Mo de RAM, Windows® 2000 SP2 ou XP Pro*. Toute configuration supérieure améliorera sensiblement les performances.

* Systèmes d'exploitation non supportés : Windows® 95, 98.

APPLICATIONS REQUISES

Envoi d'e-mails : Outlook Express®, Outlook® (MS Office), Eudora ou autre client de messagerie compatible Simple MAPI.
Envoi de fax : Microsoft Fax Service®, PDF : Acrobat Reader®, Navigateur Internet : Internet Explorer® (obligatoire, version 5 ou ultérieure).
Services SMS et CTI : SMSToB, Click.CTI, PhonePC. Cartographie : Microsoft® MapPoint® 2002 ou 2004.

Toutes les marques citées sont la propriété de leurs dépositaires respectifs. Les caractéristiques citées sont indicatives et susceptibles de modifications sans préavis et sans responsabilité de la part de l'éditeur. Elles correspondent à la version complète du logiciel, tous modules confondus.



Pourquoi une formation est-elle indispensable ?

La richesse fonctionnelle des solutions APISOFT simplifie votre gestion au quotidien et vous fait bénéficier de nouveaux axes décisionnels. Néanmoins, seule une formation personnalisée auprès d'un professionnel compétent et agréé par l'éditeur vous permettra d'appréhender, au mieux et plus rapidement, les différentes possibilités du logiciel pour rentabiliser votre investissement de façon optimale.

À titre indicatif, APISOFT préconise un temps minimum de formation de 14 heures sur la Comptabilité EXPERT.*

Les formations sur les solutions APISOFT sont directement assurées par notre réseau de revendeurs, formés par nos soins, dont les compétences et les connaissances sont régulièrement mises à jour.

Votre revendeur saura définir avec vous les axes d'une formation adaptée à vos besoins et personnalisée, en fonction de vos attentes et de vos compétences.

* Temps moyen constaté en heures, hors services personnalisés et paramétrages spécifiques.

CONTACTEZ VOTRE REVENDEUR

www.apisoft.com

Paye
Financier
Gestion
Prospects
Caisse

Comptabilité GAMME EXPERT®

Immobilisations
Liasse Fiscale
Site Internet/e-commerce

La Comptabilité EXPERT est conçue pour s'intégrer et être immédiatement opérationnelle au sein de l'entreprise : plan comptable livré en standard, guides à la saisie des écritures, gestion de l'analytique, etc. L'interface transparente avec la Gestion EXPERT permet la récupération en Comptabilité de la plupart des informations issues de celle-ci. En choisissant Comptabilité EXPERT, vous êtes assuré d'acquiescer une solution fiable, pérenne et évolutive.

Sécurité et personnalisation

- Aucune limitation du nombre de dossiers ou des sociétés.
- Droits d'accès par option et utilisateur avec historique permettant la visualisation des collaborateurs et des options choisies, très intéressant pour les cabinets comptables.
- Définition des contrôles et autorisations de saisie (pièce déséquilibrée, saisie négative, caisse créditrice, écart de lettrage, gestion des devises, etc.).
- Définition de périodes prédéfinies, exercice N, N+1, mois courant/précédent, etc., permettant d'accélérer la saisie des dates.
- Possibilité d'ajouter des champs supplémentaires (date, numérique, alphanumérique, choix, etc.), afin de personnaliser entièrement les fichiers en les adaptant parfaitement aux besoins de chaque société.
- Sauvegarde et restauration des contextes et des paramétrages des états de sortie des éditions, pour chaque poste de travail.
- Personnalisation des principaux écrans de saisie (écritures, consultations, rapprochement bancaire, etc.), afin de répondre aux habitudes de chaque utilisateur ou de chaque poste de travail (pour les utilisations en réseau). Choix possibles des colonnes, de l'ordre de saisie, d'informations complémentaires, etc.
- Définition des options par compte ou groupe de comptes : comptes lettrables, avec échéancier, analytique et ventilation par défaut, compte gelé, modes de règlement, adresse, etc.

- Paramétrage des listes avec mémorisation des tailles des colonnes, couleurs, classements pour des recherches ultérieures, filtres sur une ou deux colonnes, autofiltres, filtres instantanés, etc.
- Libre personnalisation de la barre d'icônes : possibilité d'ajouter les icônes les plus fréquemment utilisées et de masquer celles inusitées.
- Assistants de sauvegarde (manuelle ou planifiée), restauration et archivage des données conformes aux exigences légales.

Plan comptable

- Sens de saisie préférentiel, pour chaque compte, lors de la saisie des écritures.
- Possibilité de saisir deux types de libellés, abrégé ou non.
- Possibilité de mettre des comptes en sommeil.
- Possibilité de rattacher une famille à un compte, afin d'obtenir des états financiers en fonction de familles ou sous-familles.
- Adresses des clients et fournisseurs permettant une gestion automatique de l'envoi des relances, des e-mails, des S.M.S., des fax-mailings ou mailings.
- Possibilité de rattacher des modes de règlement aux Comptes Clients et Fournisseurs, afin d'automatiser la gestion de la trésorerie.
- Multiples possibilités de paramétrages par défaut : lettrages, cumuls, échéanciers pendant la saisie, compte gelé au débit ou crédit, avertissement si compte créditeur, collectifs, etc.



- Gestion de l'unité de vente, de la quantité.
- Contrôle de cohérence et d'effacement des comptes mouvementés, etc.
- Envoi de fax et de S.M.S., ouverture aux principaux C.T.I. du marché, permettant notamment de passer des appels téléphoniques depuis les champs de type Téléphone, Télécopie, Portable.

Saisie des écritures

- Génération des écritures d'abonnement (loyer, électricité, leasing, etc.) pour les intégrer automatiquement à une date fixée par l'utilisateur.
- Import automatique et sans ressaisie des écritures en provenance des logiciels APISOFT compatibles : Gestion, Paye, Financier.
- Choix des fichiers de transfert comptable à importer.
- Multiples contrôles de cohérence : journal déséquilibré, compte ne correspondant pas au journal, caisse créditrice, date incohérente, etc.



LA GESTION DIFFÉREMMENT

8 raisons d'adopter la Comptabilité EXPERT

- 1 Possibilité de saisir des écritures en mode différé afin de contrôler les éléments intégrés.
- 2 Gestion de l'analytique.
- 3 Multiples possibilités de lettrage.
- 4 Rapprochement bancaire avec récupération des écritures via ETEBAC.
- 5 Ecritures d'abonnement.
- 6 Outils de ré-imputation comptable en cas d'erreur.
- 7 Passage des écritures dans différents modes : simulation, brouillard, etc.
- 8 Module d'export vers les experts-comptables, quel que soit leur logiciel.

- Possibilité de générer automatiquement les écritures de règlement lors de la saisie de l'écriture de vente ou d'achat.
- Possibilité d'importer automatiquement des données du relevé bancaire, via ETEBAC.
- Facilité, rapidité et sécurité de saisie, grâce au guide proposé (achats, ventes, T.V.A., etc.).
- Positionnement automatique dans la liste du plan comptable, en fonction de la racine saisie.
- Lettrage automatique pendant la saisie.
- Lettrage par montant, solde, solde approché, manuel, manuel inversé.
- Lettrage daté, permettant des éditions en fonction de la date.
- Délettrage automatique pour un groupe de comptes.
- Moteur de recherche permettant la localisation d'une écriture en fonction d'une multitude de critères (date, client, montant, etc.).
- Contreparties automatiques avec calcul des montants en fonction du compte saisi.
- Auto-incrémentation des pièces.
- Ecritures de simulation (ou en mode brouillard) pouvant être ou non prises en compte dans toutes les éditions.
- Deux modes de saisie, simplifié ou non, le premier permettant une saisie sans connaissances comptables.
- Saisie des écritures sur un mois ou sur l'exercice courant (N, N+1 ou N et N+1).
- Possibilité de gérer la T.V.A. sur encaissements lors de la saisie.
- T.V.A. sur les débits ou encaissements/décaissements.
- Rattachement de commentaires à chaque pièce.
- Création des échéances à partir des écritures d'achat ou de vente, avec possibilité de les modifier, si le module Financier est installé.
- Consultation des comptes, des journaux, avec accès direct à la saisie.
- Paramétrage des colonnes, permettant d'adapter la saisie à l'utilisateur, sans l'encombrer d'éléments dont il n'a pas besoin (quantité, débit/crédit en devise, etc.).
- Calcul automatique de la T.V.A. et des comptes de contrepartie.
- M.D.I. (Multiple Document Interface) permettant d'ouvrir plusieurs fenêtres en même temps : plusieurs journaux, consultation ou lettrage par exemple.
- Gestion de la comptabilité analytique pendant la saisie des écritures, la contrepassation de pièces et en rapprochement bancaire, etc.

- Clôture mensuelle par journal, clôture de l'exercice avec création des reports à nouveau.
- Système de clôture de fin d'exercice géré par assistant. Celui-ci vous informe, étape par étape, des actions à réaliser et vous renseigne sur les choix à faire.

Module Expert-Comptable

- Échange de données avec votre expert-comptable quel que soit son logiciel. Évite les ressaisies et les risques d'erreurs correspondants.
- Export de balance.



- Export d'écritures aux formats APISOFT, EBP®, SAGE®, etc.
- Intégration des régularisations : imports simplifiés des fichiers d'exports APISOFT, EBP®, SAGE®.
- Import de balance RAN : Intégration d'un report à nouveau à la création d'un dossier ou à l'ouverture du premier exercice.

Analytique

- Mise à jour des écritures analytiques pendant la saisie des écritures générales.
- 9 sous-niveaux de familles possibles avec obtention de sous-totaux.

- Nombre de postes analytiques illimité.
- Préférences : répartition des écritures comptables à 100%, répartition en saisie des écritures ou extra-comptable, etc.
- Répartition analytique prédéfinie sur chaque compte comptable ou sur chaque écriture d'abonnement.
- Possibilité d'ajouter des écritures extra-comptables.
- Réimputation des écritures analytiques : poste, journal, compte ou répartitions.
- Historique conservé sur plusieurs exercices.
- Consolidation analytique.
- Éditions tenant compte des écritures analytiques provenant des écritures comptables de simulation ou de brouillard.
- Balances analytiques des postes, des familles, balance inversée (regroupement par poste ou famille).
- Édition des journaux, grands-livres analytiques avec sélection des postes, familles, comptes comptables ou journaux, mais également possibilité de sélectionner les mouvements sur des critères plus personnels.

- Comptes de résultats analytiques pour les postes et/ou les familles sélectionnés.
- Système V.D.R. de génération de statistiques interactives et dynamiques.

Budgétaire

- Saisie de budgets comptables ou analytiques pour un compte ou groupe de comptes.
- Deux prévisions possibles : Une hypothèse de base représentant l'objectif (C.A. à réaliser, charges minimales) et une hypothèse pessimiste représentant la limite autorisée (seuil ou plafond à ne pas dépasser).

- Édition d'états comparatifs permettant de suivre les prévisions réalisées mais également, de façon plus affinée, de prendre en compte les postes/comptes hors limites autorisées ou à contrario, les meilleurs budgets.
- Éditions comparatives pour des périodes allant du mois à l'année.
- Possibilité de budgétiser des postes analytiques : les prévisions et montants sont calculés sur la partie analytique et permettent toujours, grâce aux multi-critère, d'éditer des états comparatifs selon les postes analytiques souhaités.

Éditions

- Puissant outil de paramétrage avec possibilité de modifier les éditions existantes et d'en créer ou d'en importer de nouvelles.
- Ajout de colonnes d'un simple clic.
- Introduction de sous-totaux ou de résultats, fruits de formules complexes.
- Paramétrage des couleurs en fonction des résultats obtenus.
- Impression des résultats en fonction de conditions telles que : Si... Alors... Sinon. Très intéressant pour les paramétrages des états financiers par exemple.
- Mémorisation de critères de sélection qui pourront être réutilisés autant de fois que nécessaire.
- Stockage des résultats (comptes à éditer, périodes, cumuls, présentation) pour une édition ultérieure, en fonction d'une date ou d'une heure par exemple, avec archivage possible sur CD-Rom.
- Possibilité d'envoyer automatiquement une impression par fax avec contrôle de réception du destinataire (utile pour l'envoi de lettres de relance).
- Aide à la révision facilitant les travaux de clôture d'exercice et les contrôles comptables.
- Bilan et compte de résultat sous présentation CERFA entièrement paramétrables, tant sur la forme que sur le contenu. Sélection automatique du paramétrage (normal ou simplifié), en fonction du régime fiscal de la société.
- Soldes intermédiaires de gestion (999 tableaux de gestion peuvent être créés).
- Éditions spécifiques du bilan et du compte de résultat, selon le régime fiscal de la société.
- Conversion en PDF, en fichier texte et au format Excel® de toutes les éditions écran.

Témoignage

"Le fait que la Comptabilité APISOFT GAMME EXPERT® réponde de manière optimale et très concrète à l'organisation de travail interne de notre société a été un facteur décisif dans notre choix d'adopter ce logiciel.

Le service administratif procède à la saisie différée pour les notes de frais des commerciaux itinérants et le service comptabilité intègre les écritures après validation. Il peut ainsi saisir, sans risque, les notes de frais quotidiens de nos commerciaux."

Mme Balles, SOCOFRI (92)

Liaisons bancaires

- Sélection du mode de rapprochement dans les journaux de trésorerie.
- Rapprochement bancaire sur relevé, par pointage avec saisie des montants ou par téléchargement des relevés bancaires norme ETEBAC et intégration des fichiers QIF.
- Échanges d'informations par télétransmission (Banque/Client) via ETEBAC et par fichiers QIF.

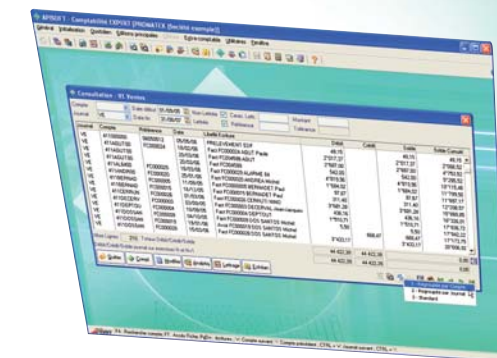

- Réception des extraits de compte afin de simplifier les rapprochements bancaires.
- Génération des écritures de trésorerie associées.

Analyse statistique des données

- Edition d'un état comprenant, pour une période définie, les ventes et achats consommés, avec analyse en données brutes et pourcentages.

